



Puntos
calientes...?



Betafuse[®]



ALIVIRA

laboratorios
Karizoo





Betafuse®

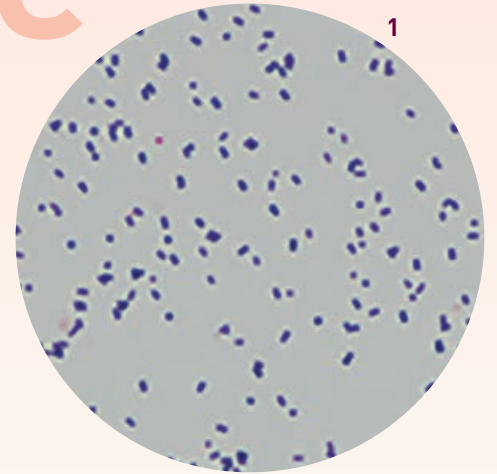

- **Pioderma:** infección bacteriana de la piel.
- En perros las piodermas superan el **25%²** de las consultas dermatológicas.
- *Staphylococcus pseudointermedius* está presente en más del **90%³** de las piodermas.
- *St pseudointermedius* está presente en numerosas mucosas del perro (nasal, orofaríngea, anal,...) distribuyéndose a la piel muy fácilmente.

La mayoría de las piodermas son secundarias

Siendo numerosos los factores que predisponen a la infección (físicos, higiene deficiente, procesos parasitarios, autoinmunes.....)

En base a su profundidad encontramos diferentes tipos:

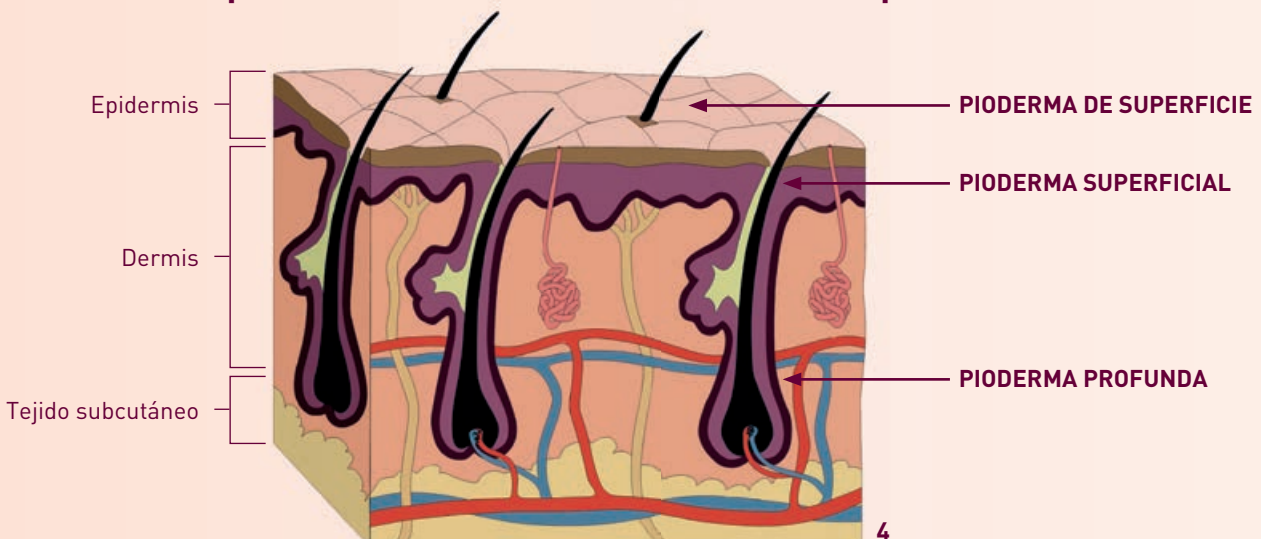

Dermatitis aguda húmeda

Piotraumática o hot spot

(mácula o punto caliente): complicaciones a procesos pruriginosos frecuente en razas de pelaje denso.

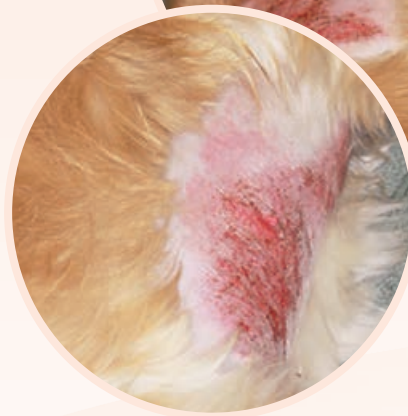

Pyotraumatic Dermatitis
"Images: Charlie Walker,
ThePhotoVet."

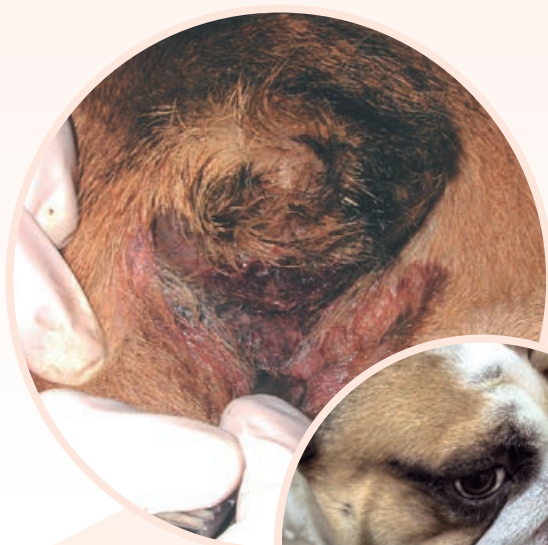

Tailfold Intertrigo
"Image: Dr Tim Nuttall,
Head of Dermatology
at the Royal (Dick) School
of Veterinary Studies"



Dermatitis de los pliegues o intertrigo

causados por fricción o microtraumatismos de la piel de los mismos. Pueden ser facial, labial, vulvar, caudal...

Forma de uso:

1



Recortar pelos
que cubran
la lesion

2



Limpieza del area
con una solución
antiséptica adecuada

3



Aplicar 0,5 cm
de producto para
un area de 8 cm²
durante 5 dias
mínimo

4

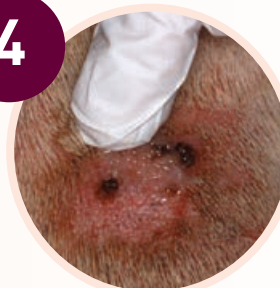

Masajear
para la correcta
distribución
del producto



Betafuse®

Para el tratamiento de pioderma de superficie en el perro, como la dermatitis húmeda aguda (**máculas calientes**) e intertrigo (**dermatitis de los pliegues cutáneos**).

✓ **Antiinflamatorio**

✓ **Antiprurítico**

✓ **Antibacteriano**



- **Betafuse:** Gel tópico para perros a base de Ac. Fusídico y Betametasona.
- **Ac. Fusídico:** antibiótico activo frente a *St. Pseudointermedius* y *Streptococcus ssp.*
- **Betametasona:** Actividad antiinflamatoria y antiprurítica.

REFERENCIAS

1 Fuente microcosmos. 2 Tonelli Eduardo. 3 Fogel y Manzuc. 4 V.BALAZS.

Principio activo: cada gramo de betafuse contiene 1 mg de Betametasona y 5 mg de ácido fusídico. **Especie de destino:** perros. **Indicaciones:** tratamiento de pioderma de superficie como la dermatitis húmeda aguda (máculas o puntos calientes) y el intertrigo (dermatitis de los pliegues) causadas por gérmenes sensibles al ácido fusídico. **Contraindicaciones:** no usar en piodermas profundas, no usar en forunculosis piotraumática con lesiones satélites de pápulas y/o pústulas, no usar en presencia de infección fúngica, viral o demodicosis, no aplicar en ojos, no aplicar en áreas extensas, no usar en perros con impétigo, no usar en perros con síndrome de Cushing o diabetes mellitus, no usar en perros con pancreatitis ni con úlceras gastrointestinales. No usar en perras gestantes ni lactantes. **Periodo de validez:** una vez abierto el envase 8 semanas. **Titular de la autorización de comercialización:** Norbrook Laboratories Limited, Station Works, Newry, County Down Irlanda del Norte BT35 6JP N° autorización de comercialización: 3483 ESP **Producto de uso veterinario. Medicamento sujeto a prescripción veterinaria.**



ALIVIRA

Laboratorios Karizoo, s.a.
An Alivira Group Company

www.karizoo.com

Polig. Industrial La Borda
Mas Pujades, 11-12
08140 Caldes de Montbui
Barcelona, Spain

T +34 938 654 148
F +34 938 654 648

laboratorios
Karizoo

